

令和3年度 一般廃棄物処理実績

(単位：t、再生表土 m³)

		4月	5月	6月	7月	8月	9月	10月	11月	12月	1月	2月	3月		備考
受 入 量	① 粗大ごみ、大型ごみ、多量ごみ	7.71	41.69	10.23	9.29	4.88	10.04	10.57	7.12	5.81	3.11	3.21	4.90	118.57	
	② 紙くず・繊維くず・木くず	3.57	0.16	0.78	0.24	0.18	1.96	0.50	1.03	1.99	0.06	0.25	0.18	10.90	
	③ 剪定枝・草等	27.22	19.99	61.73	34.4	71.92	37.19	46.97	23.95	150.17	1.46	2.13	5.5	482.63	
	④ 使用済み紙おむつ（医療機関）	10.31	10.21	10.49	10.74	11.11	9.97	10.57	11.45	11.60	11.11	9.61	10.69	127.86	
	⑤ すきとり物	0.00	347.41	501.92	646.56	0.00	21.92	35.72	205.74	0.00	0.00	0.00	0.00	1,759.27	
	合 計	48.81	419.46	585.15	701.23	88.09	81.08	104.33	249.30	169.58	15.74	15.20	21.27	2,499.22	
処 理 内 訳	再生利用														
	金属くず	2.50	2.00	1.50	1.20	0.00	3.00	3.50	0.00	2.40	0.40	2.00	1.20	19.70	
	配線くず	0.00	0.00	0.00	0.00	0.00	0.00	0.00	0.00	0.00	0.00	0.00	0.00	0.00	
	木屑	2.88	2.11	2.35	2.47	1.89	4.55	2.87	2.68	1.19	1.28	0.00	2.74	27.01	
	RDF原料（富良野市に返却）	4.31	4.36	4.43	6.42	4.57	6.57	3.34	4.99	5.59	3.36	5.56	5.72	59.21	
	その他資源化物等（富良野市に返却）	0.85	1.74	2.19	4.31	1.93	4.43	1.01	1.27	1.03	0.67	0.19	0.43	20.04	
再生表土販売量（すきとり物選別品）	42.00	24.00	108.00	207.00	36.00	180.00	12.00	60.00	0.00	0.00	0.00	0.00	669.00		

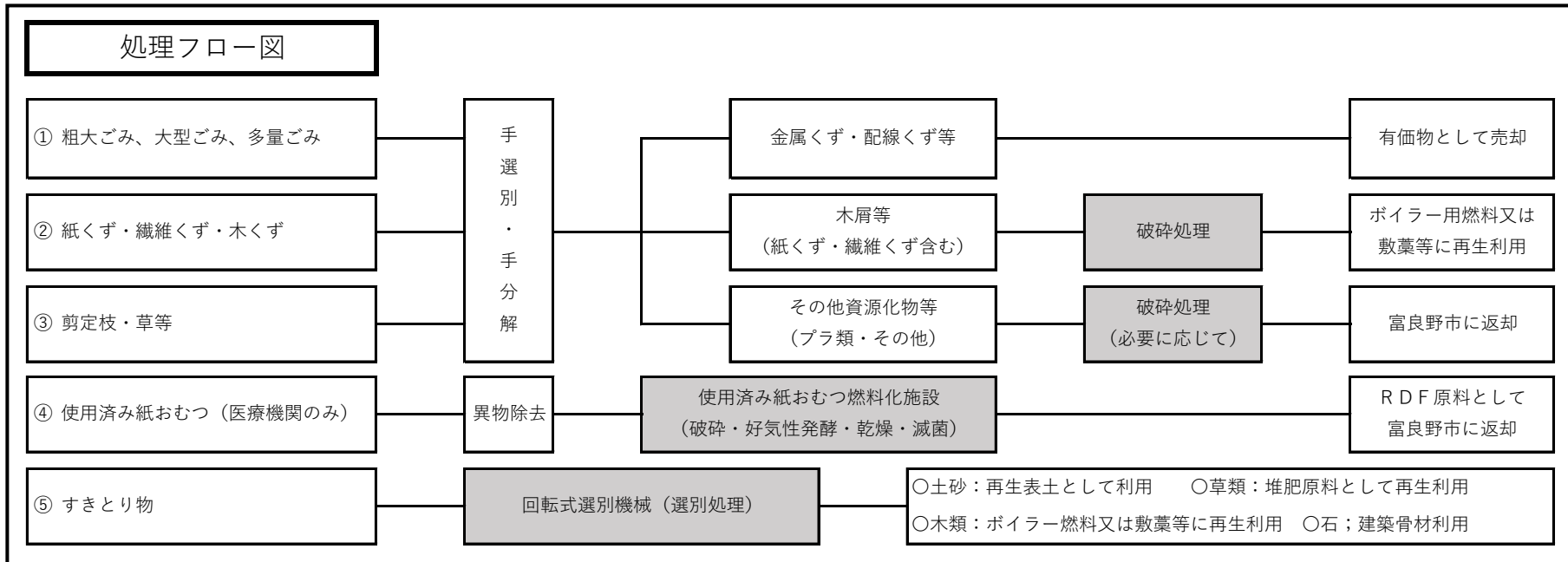

令和4年度 一般廃棄物処理実績

(単位：t、再生表土m³)

		4月	5月	6月	7月	8月	9月	10月	11月	12月	1月	2月	3月	計	備考
受 入 量	① 粗大ごみ、大型ごみ、多量ごみ	8.858	13.801	7.995	5.567	8.416	8.805	7.03	8.398	3.849	6.49	1.381	8.232	88.82	
	② 紙くず・繊維くず・木くず	0.40	0.34	0.59	2.81	0.14	3.37	4.01	2.57	0.36	0.01	0.28	0.20	15.08	
	③ 剪定枝・草等	6.98	19.21	74.84	12.66	75.97	63.34	63.45	47.21	4.18	4.58	1.12	1.99	375.52	
	④ 使用済み紙おむつ（医療機関）	9.82	4.85	6.93	9.95	10.25	10.22	9.55	9.58	8.79	9.63	8.21	9.18	106.94	
	⑤ すきとり物	0.00	102.60	341.06	226.82	318.36	10.16	234.69	58.83	260.66	0.00	0.00	0.00	1,553.18	
	合 計	26.05	140.80	431.41	257.80	413.14	95.89	318.73	126.59	277.85	20.71	10.99	19.60	2,139.55	
処 理 内 訳	再生利用														
	金属くず	3.00	2.00	1.50	2.00	1.50	0.50	1.50	2.00	0.30	0.85	0.30	0.30	15.75	
	配線くず	0.00	0.00	0.00	0.00	0.00	0.00	0.00	0.00	0.00	0.00	0.00	0.00	0.00	
	木屑	2.50	3.49	2.79	0.78	0.84	4.44	1.38	2.35	1.67	1.32	0.00	2.38	23.94	
	RDF原料（富良野市に返却）	4.01	4.66	2.21	4.39	6.06	4.50	2.23	4.86	4.12	4.32	3.47	2.78	47.60	
	その他資源化物等（富良野市に返却）	1.46	1.66	0.00	1.75	0.98	1.00	0.94	0.00	0.00	1.54	61.00	0.33	70.66	
再生表土販売量（すきとり物選別品）	6.00	25.50	18.00	164.00	0.00	388.00	40.25	15.00	0.00	0.00	0.00	0.00	656.75		

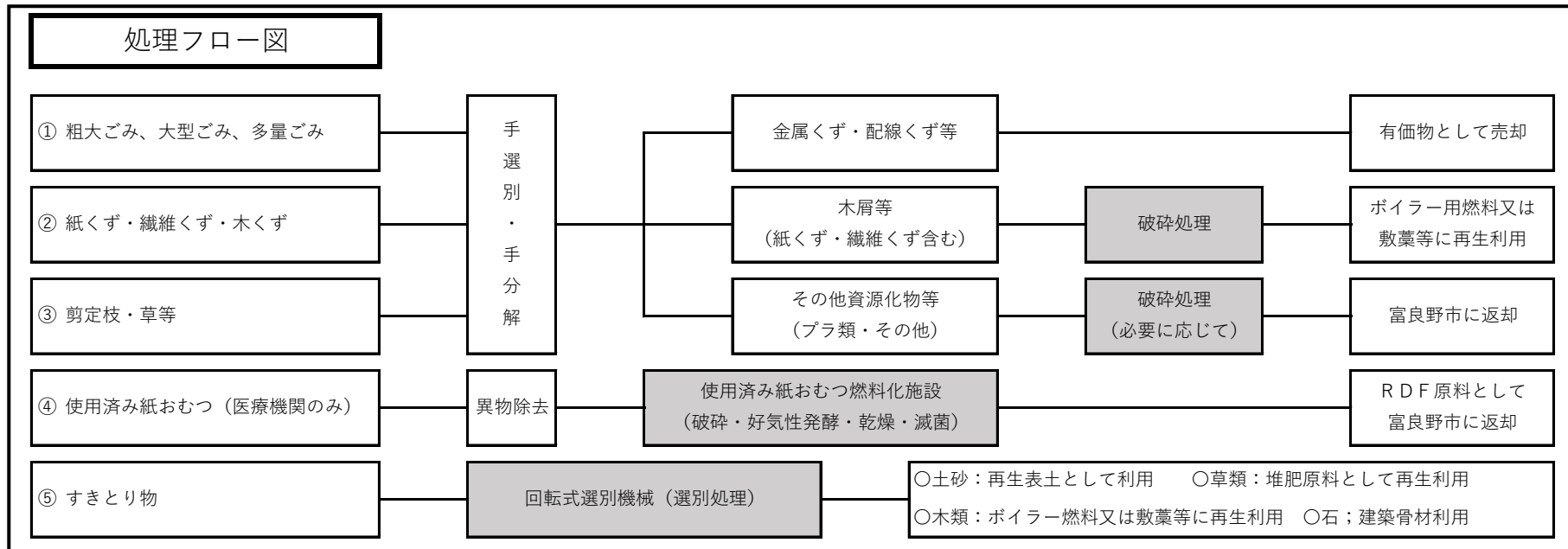

令和5年度 一般廃棄物処理実績

(単位：t、再生表土 m³)

		4月	5月	6月	7月	8月	9月	10月	11月	12月	1月	2月	3月	計	備考
受 入 量	① 粗大ごみ、大型ごみ、多量ごみ	6.31	7.32	9.15	9.25	4.12	8.05	6.27	11.34	3.01	3.80	6.17	6.03	80.81	
	② 紙くず・繊維くず・木くず	0.49	0.84	2.18	2.06	2.84	0.97	4.65	1.24	2.70	0.12	0.00	1.02	19.11	
	③ 剪定枝・草等	16.57	22.86	82.58	40.78	29.73	44.05	96.88	23.36	45.06	19.88	4.32	10.89	436.96	
	④ 使用済み紙おむつ（医療機関）	8.49	10.09	9.35	9.18	10.14	9.94	10.12	9.05	8.28	8.65	8.48	8.99	110.75	
	⑤ すきとり物	0.00	0.00	72.51	50.18	137.94	195.94	116.30	229.81	0.00	0.00	0.00	0.00	802.68	
	合 計	31.86	41.11	175.77	111.45	184.77	258.95	234.21	274.79	59.05	32.45	18.97	26.93	1,450.31	
処 理 内 訳	再生利用														
	金属くず	1.30	1.00	1.50	0.00	0.20	0.80	1.00	2.50	1.20	0.80		1.00	11.30	
	配線くず	0.00	0.00	0.00	0.00	0.00	0.00	0.00	0.00	0.00	0.00	0.00	0.00	0.00	
	木屑	0.93	0.82	3.04	1.78	1.54	3.18	1.86	4.07	1.00	0.00	1.87	1.59	21.68	
	RDF原料（富良野市に返却）	3.21	3.39	3.77	3.24	2.23	4.62	2.28	1.51	1.51	5.82	2.79	4.80	39.17	
	その他資源化物等（富良野市に返却）	0.78	1.84	0.00	1.85	0.49	0.28	1.56	1.08	0.87	0.96	1.66	0.00	11.37	
再生表土販売量（すきとり物選別品）	0.00	200.50	137.00	30.00	72.00	315.00	43.00	6.00	0.00	0.00	0.00	0.00	803.50		

